**ISTITUTO COMPRENSIVO STATALE  
"FRANCESCO PETRARCA"**

95123 CATANIA VIA GIOVANNI GIOVIALE N. 11 C.F. 80014420873 C.M. CTIC87500P

**CONTO CONSUNTIVO: CONTO FINANZIARIO**  
Esercizio finanziario 2016**ENTRATE**

Aggr.	Voce	Programmazione definitiva	Somme accertate	Somme rimosse	Somme rimaste da riscuotere	differenza in + o -
		a	b	c	d=b-c	e=a-b
<b>01</b>	<b>AVANZO DI AMMINISTRAZIONE</b>	<b>319.486,32</b>				<b>319.486,32</b>
	01 NON VINCOLATO	82.819,17				82.819,17
	02 VINCOLATO	236.667,15				236.667,15
<b>02</b>	<b>FINANZIAMENTI DELLO STATO</b>	<b>100.134,23</b>	<b>100.134,23</b>	<b>100.134,23</b>		
	01 DOTAZIONE ORDINARIA	98.773,44	98.773,44	98.773,44		
	02 DOTAZIONE PEREQUATIVA					
	03 ALTRI FINANZIAMENTI NON VINCOLATI					
	04 ALTRI FINANZIAMENTI VINCOLATI	1.360,79	1.360,79	1.360,79		
	05 FONDO AREE SOTTOUTILIZZATE FAS					
<b>03</b>	<b>FINANZIAMENTI DELLA REGIONE</b>	<b>20.470,79</b>	<b>20.470,79</b>	<b>20.470,79</b>		
	01 DOTAZIONE ORDINARIA	14.482,02	14.482,02	14.482,02		
	02 DOTAZIONE PEREQUATIVA	4.494,48	4.494,48	4.494,48		
	03 ALTRI FINANZIAMENTI NON VINCOLATI					
	04 ALTRI FINANZIAMENTI VINCOLATI	1.494,29	1.494,29	1.494,29		
<b>04</b>	<b>FINANZIAMENTI DA ENTI LOCALI</b>	<b>64.236,10</b>	<b>64.236,10</b>	<b>35.199,33</b>	<b>29.036,77</b>	
	01 UNIONE EUROPEA	62.762,50	62.762,50	33.725,73	29.036,77	
	02 PROVINCIA NON VINCOLATI					
	03 PROVINCIA VINCOLATI					
	04 COMUNE NON VINCOLATI					
	05 COMUNE VINCOLATI					
	06 ALTRE ISTITUZIONI	1.473,60	1.473,60	1.473,60		
<b>05</b>	<b>CONTRIBUTI DA PRIVATI</b>	<b>45.710,97</b>	<b>45.710,97</b>	<b>45.710,97</b>		
	01 FAMIGLIE NON VINCOLATI					
	02 FAMIGLIA VINCOLATI	43.767,97	43.767,97	43.767,97		
	03 ALTRI NON VINCOLATI	700,00	700,00	700,00		
	04 ALTRI VINCOLATI	1.243,00	1.243,00	1.243,00		
<b>06</b>	<b>PROVENTI DA GESTIONE ECONOMICA</b>					
	01 AZIENDA AGRARIA					
	02 AZIENDA SPECIALE					
	03 ATTIVITA' PER CONTO TERZI					
	04 ATTIVITA' CONVITTUALE					
<b>07</b>	<b>ALTRE ENTRATE</b>	<b>654,68</b>	<b>654,68</b>	<b>654,68</b>		
	01 INTERESSI	2,02	2,02	2,02		
	02 RENDITE					
	03 ALIENAZIONE DI BENI					
	04 DIVERSE	652,66	652,66	652,66		
<b>08</b>	<b>MUTUI</b>					
	01 MUTUI					
	02 ANTICIPAZIONI					
<b>Totale entrate</b>		<b>550.693,09</b>	<b>231.206,77</b>	<b>202.170,00</b>	<b>29.036,77</b>	<b>319.486,32</b>
Disavanzo di competenza			<b>80.414,74</b>			
Totale a pareggio			<b>311.621,51</b>			

**ISTITUTO COMPRESIVO STATALE  
"FRANCESCO PETRARCA"**

95123 CATANIA VIA GIOVANNI GIOVIALE N. 11 C.F. 80014420873 C.M. CTIC87500P

**CONTO CONSUNTIVO: CONTO FINANZIARIO  
Esercizio finanziario 2016**
**SPESE**

Aggr.	Voce	Programmazione definitiva	Somme impegnate	Somme pagate	Somme rimaste da pagare	differenza ln + o -
		a	b	c	d=b-c	e=a-b
<b>A</b>	<b>ATTIVITA'</b>	<b>199.275,61</b>	<b>104.387,84</b>	<b>102.023,23</b>	<b>2.364,61</b>	<b>94.887,77</b>
	A01 FUNZIONAMENTO AMMINISTRATIVO GENERALE	16.864,26	9.829,79	8.672,98	1.156,81	7.034,47
	A02 FUNZIONAMENTO DIDATTICO GENERALE	53.935,30	16.816,88	15.609,08	1.207,80	37.118,42
	A03 SPESE DI PERSONALE	73.434,57	73.434,57	73.434,57		
	A04 SPESE D'INVESTIMENTO	53.558,12	3.782,00	3.782,00		49.776,12
	A05 MANUTENZIONE EDIFICI	1.483,36	524,60	524,60		958,76
<b>P</b>	<b>PROGETTI</b>	<b>324.583,84</b>	<b>207.233,67</b>	<b>195.576,47</b>	<b>11.657,20</b>	<b>117.350,17</b>
	P01 Situazioni di contenzioso	7.664,33				7.664,33
	P02 Spese contratti di pulizia ex appalti storici	98.548,44	98.548,42	88.693,56	9.854,86	0,02
	P03 Spese per gite e visite guidate	11.338,03	11.338,03	11.338,03		
	P04 Accertamenti medico legali	3.280,15				3.280,15
	P05 Funzionamento didattico - Centro EDA	60,00	60,00	60,00		
	P06 Attività a favore degli alunni e dei corsisti	493,87				493,87
	P07 Giochi matematici	1.473,60	1.473,60	1.473,60		
	P08 Formazione e aggiornamento del personale	2.836,34	1.190,72	1.190,72		1.645,62
	P09 Sicurezza D.Lgs. 81/2008	1.691,67	1.500,00	1.500,00		191,67
	P10 Educazione alla sicurezza stradale	2.000,00				2.000,00
	P11 Sussidi alunni H	6.147,44	2.477,67	2.477,67		3.669,77
	P12 PROGETTO COMENIUS	102,80				102,80
	P13 PROGETTO PON ASSE II - C-1 - FESR06 POR SICILIA 2010 - 1260					
	P14 PROGETTO PON ASSE II - C-2 - FESR06 POR SICILIA 2010 - 772					
	P15 PROGETTO PON ASSE II - C-3 - FESR06 POR SICILIA 2010 - 1010					
	P16 PROGETTO PON ASSE II - C-4 - FESR06 POR SICILIA 2010 - 928					
	P17 PROGETTO PON ASSE II - C-5 - FESR06 POR SICILIA 2010 - 825					
	P18 Progetto Apertura scuole e prevenzione dispersione - ex D.L. 12 D.L. 12.09.2013 n. 104 art. 7	39.512,20	39.512,20	39.512,20		
	P19 PROGETTO - G - 4 - FSE - 2013 - 114					
	P20 PROGETTO UTILIZZAZIONE LIM RICERCA AZIONE PER UNA DIDATTICA INCLUSIVA	2.860,74				2.860,74
	P21 PATENTE EUROPEA DEL COMPUTER - ECDL	5.178,20	2.360,44	1.998,10	362,34	2.817,76
	P22 Finanziamento INDIRE	600,00	600,00	600,00		
	P23 Progetto BookInProgress	3.297,68	3.297,68	3.297,68		
	P24 progetto Erasmus + KA2 Partenariati strategici - 2015-1-IT02-KA219-01544_1	49.115,68	13.067,53	13.067,53		36.048,15
	P25 Borse di Studio Alunni Meritevoli	400,00				400,00
	P26 10.8.1.A1-FESR PON-SI-2015-62 realizzazione/ampliamento rete LanWLAN	18.444,37	18.444,37	18.444,37		
	P27 Pof anno scolastico 2015/2016	25.220,17	8.753,07	8.753,07		16.467,10
	P28 10.8.1.A3-FESR PON-SI-2015-567 Smart class	21.968,13	1.440,00		1.440,00	20.528,13
	P29 ERASMUS - Convenzione n. 2016 -1- HU01-KA219-022994_5	22.350,00	3.169,94	3.169,94		19.180,06
<b>G</b>	<b>GESTIONE ECONOMICHE</b>					
	G01 AZIENDA AGRARIA					
	G02 AZIENDA SPECIALE					
	G03 ATTIVITA' PER CONTO TERZI					

**ISTITUTO COMPRENSIVO STATALE  
"FRANCESCO PETRARCA"**

95123 CATANIA VIA GIOVANNI GIOVIALE N. 11 C.F. 80014420873 C.M. CTIC87500P

**CONTO CONSUNTIVO: CONTO FINANZIARIO**  
Esercizio finanziario 2016**SPESE**

Aggr.	Voce	Programmazione definitiva	Somme impegnate	Somme pagate	Somme rimaste da pagare	differenza in + o -
		a	b	c	d=b-c	e=a-b
<b>A</b>	<b>ATTIVITA'</b>	<b>199.275,61</b>	<b>104.387,84</b>	<b>102.023,23</b>	<b>2.364,61</b>	<b>94.887,77</b>
	A01 FUNZIONAMENTO AMMINISTRATIVO GENERALE	16.864,26	9.829,79	8.672,98	1.156,81	7.034,47
	A02 FUNZIONAMENTO DIDATTICO GENERALE	53.935,30	16.816,88	15.609,08	1.207,80	37.118,42
	A03 SPESE DI PERSONALE	73.434,57	73.434,57	73.434,57		
	A04 SPESE D'INVESTIMENTO	53.558,12	3.782,00	3.782,00		49.776,12
	A05 MANUTENZIONE EDIFICI	1.483,36	524,60	524,60		958,76
<b>P</b>	<b>PROGETTI</b>	<b>324.583,84</b>	<b>207.233,67</b>	<b>195.576,47</b>	<b>11.657,20</b>	<b>117.350,17</b>
	P01 Situazioni di contenzioso	7.664,33				7.664,33
	P02 Spese contratti di pulizia ex appalti storici	98.548,44	98.548,42	88.693,56	9.854,86	0,02
	P03 Spese per gite e visite guidate	11.338,03	11.338,03	11.338,03		
	P04 Accertamenti medico legali	3.280,15				3.280,15
	P05 Funzionamento didattico - Centro EDA	60,00	60,00	60,00		
	P06 Attività a favore degli alunni e dei corsisti	493,87				493,87
	P07 Giochi matematici	1.473,60	1.473,60	1.473,60		
	P08 Formazione e aggiornamento del personale	2.836,34	1.190,72	1.190,72		1.645,62
	P09 Sicurezza D.Lgs. 81/2008	1.691,67	1.500,00	1.500,00		191,67
	P10 Educazione alla sicurezza stradale	2.000,00				2.000,00
	P11 Sussidi alunni H	6.147,44	2.477,67	2.477,67		3.669,77
	P12 PROGETTO COMENIUS	102,80				102,80
	P13 PROGETTO PON ASSE II - C-1 FESR06 POR SICILIA 2010 - 1260					
	P14 PROGETTO PON ASSE II - C-2 FESR06 POR SICILIA 2010 - 772					
	P15 PROGETTO PON ASSE II - C-3 - FESR06 POR SICILIA 2010 - 1010					
	P16 PROGETTO PON ASSE II - C-4 - FESR06 POR SICILIA 2010 - 928					
	P17 PROGETTO PON ASSE II - C-5 - FESR06 POR SICILIA 2010 - 825					
	P18 Progetto Apertura scuole e prevenzione dispersione - ex D.L. 12 D.L. 12.09.2013 n. 104 art. 7	39.512,20	39.512,20	39.512,20		
	P19 PROGETTO - G - 4- FSE -2013 - 114					
	P20 PROGETTO UTILIZZAZIONE LIM RICERCA AZIONE PER UNA DIDATTICA INCLUSIVA	2.860,74				2.860,74
	P21 PATENTE EUROPEA DEL COMPUTER - ECDL	5.178,20	2.360,44	1.998,10	362,34	2.817,76
	P22 Finanziamento INDIRE	600,00	600,00	600,00		
	P23 Progetto BookInProgress	3.297,68	3.297,68	3.297,68		
	P24 progetto Erasmus + KA2 Partenariati strategici - 2015-1-IT02-KA219-01544 1	49.115,68	13.067,53	13.067,53		36.048,15
	P25 Borse di Studio Alunni Meritevoli	400,00				400,00
	P26 10.8.1.A1-FESR PON-SI-2015-62 realizzazione/ampliamento rete LanWLAN	18.444,37	18.444,37	18.444,37		
	P27 Pof anno scolastico 2015/2016	25.220,17	8.753,07	8.753,07		16.467,10
	P28 10.8.1.A3-FESR PON-SI-2015-567 Smart class	21.968,13	1.440,00		1.440,00	20.528,13
	P29 ERASMUS - Convenzione n. 2016 -1- HU01-KA219-022994 5	22.350,00	3.169,94	3.169,94		19.180,06
<b>G</b>	<b>GESTIONE ECONOMICHE</b>					
	G01 AZIENDA AGRARIA					
	G02 AZIENDA SPECIALE					
	G03 ATTIVITA' PER CONTO TERZI					

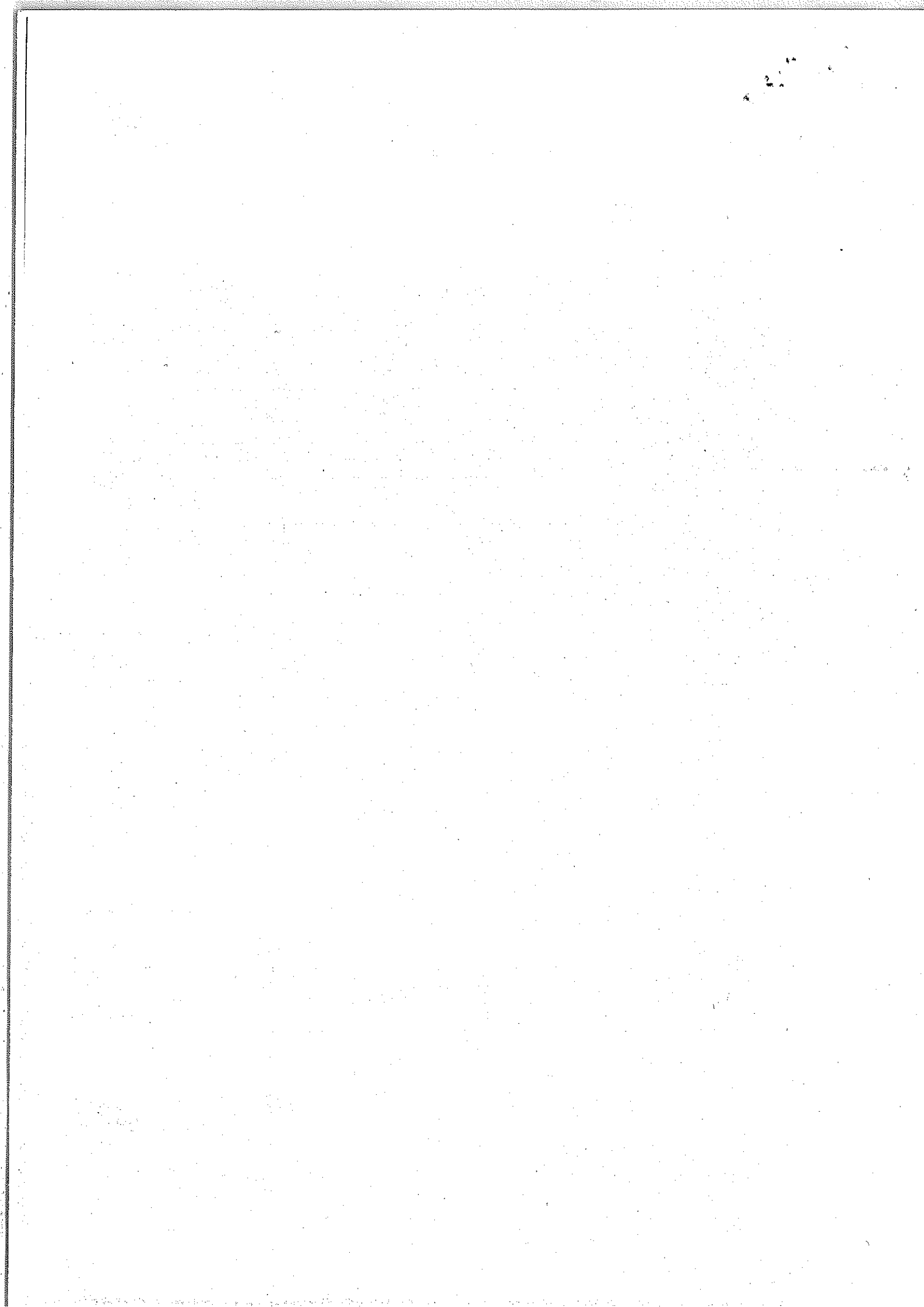

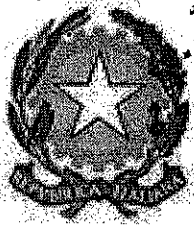

**ISTITUTO COMPRENSIVO STATALE  
"FRANCESCO PETRARCA"**

95123 CATANIA VIA GIOVANNI GIOVIALE N. 11 C.F. 80014420873 C.M. CTIC87500P

**CONTO CONSUNTIVO: CONTO FINANZIARIO**  
Esercizio finanziario 2016

**SPESE**

Aggr.	Voce	Programmazione definitiva	Somme impegnate	Somme pagate	Somme rimaste da pagare	differenza in + o -
		a	b	c	d=b-c	e=a-b
<b>G</b>	<b>GESTIONE ECONOMICHE</b>					
	G04 ATTIVITA' CONVITTUALE					
<b>R</b>	<b>FONDO DI RISERVA</b>	400,00				400,00
	R98 FONDO DI RISERVA	400,00				400,00
<b>Totale spese</b>		<b>524.259,45</b>	<b>311.621,51</b>	<b>297.599,70</b>	<b>14.021,81</b>	<b>212.637,94</b>
Avanzo di competenza						
Totale a pareggio			<b>311.621,51</b>			

Predisposto dal dirigente il 05/04/2017

Proposto dalla Giunta Esecutiva il 06/04/2017

Approvato dal Consiglio di Istituto il 26/04/2017

IL DIRIGENTE  
SCOLASTICO

Prof. Giuseppe Sebastiano Adonia

IL PRESIDENTE DELLA GIUNTA  
ESECUTIVA

Prof. Giuseppe Sebastiano Adonia

IL CONSIGLIO DI ISTITUTO

IL SEGRETARIO

Ins. Governale Agata

*Governale Agata*

IL PRESIDENTE

Sig. Giovanni Cannavo

*Giovanni Cannavo*

